BLOQUES PETROLEROS EN ÁREAS PROTEGIDAS
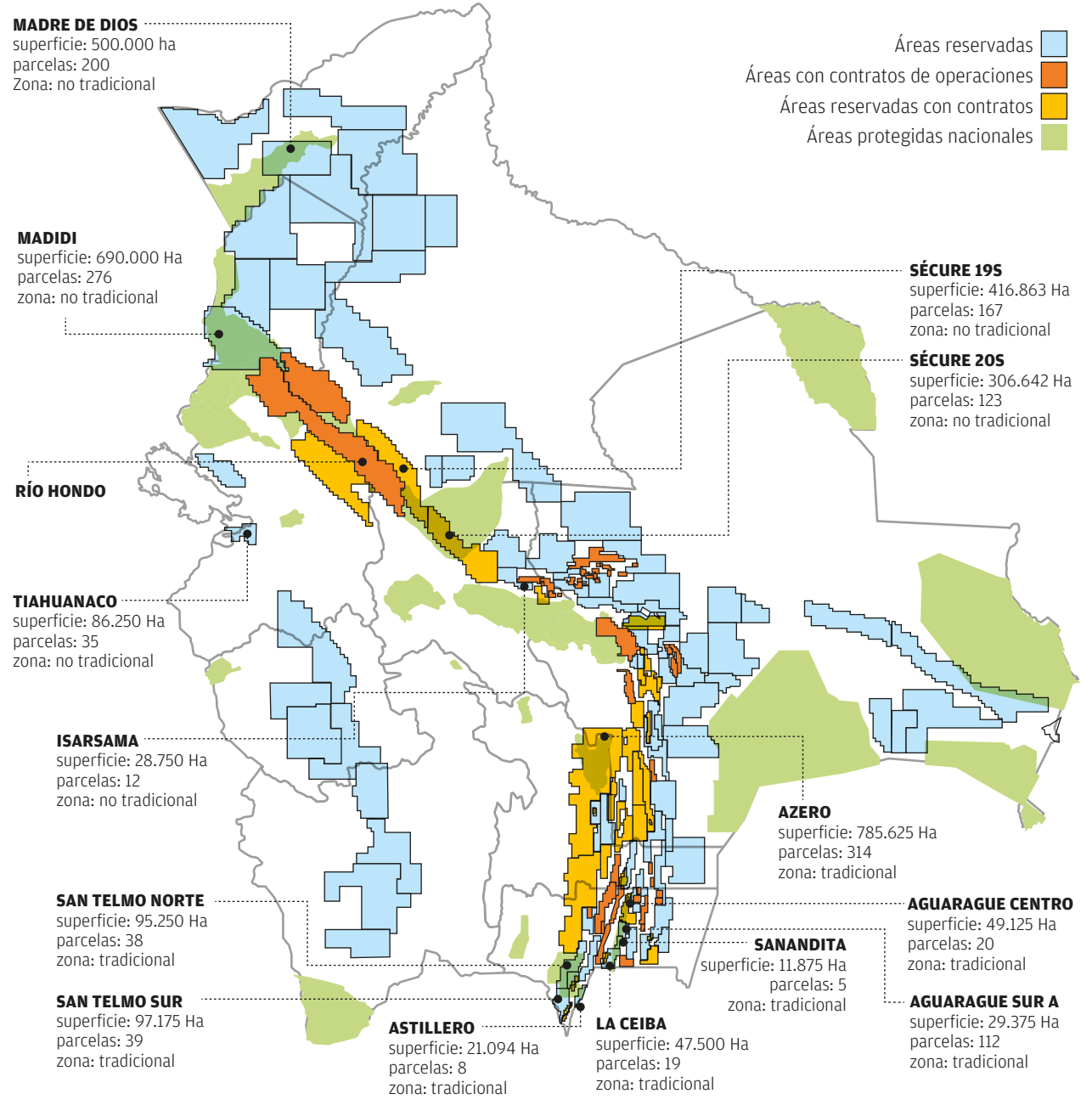
FUENTE: YPFB
GRÁFICO: Los Tiempos / Wilson Cahuaya