

**Las tierras de Combuayo**  
 Terreno de **63,33 Ha** se hallan dentro de **55 Ha** protegida.



**Estado del bosque en 2012**  
 El bosque nativo de Combuayo con una gran cantidad de árboles.  
 El sector fue declarado tierra fiscal el **7 de septiembre** de 2011 mediante Resolución Suprema No. 05938.



Desde 2012, un grupo de supuestos propietarios comenzó un proceso gradual de asentamientos en las tierras fiscales de Combuayo, en Vinto, a nombre de la Cooperativa Villa Combuayo - Candelaria Suyu y por otro lado una granja avícola.



**La pérdida de árboles**  
 En 2016 el avasallamiento se intensifica con la aparición de: **viviendas, parcelas agrícolas, y la deforestación**

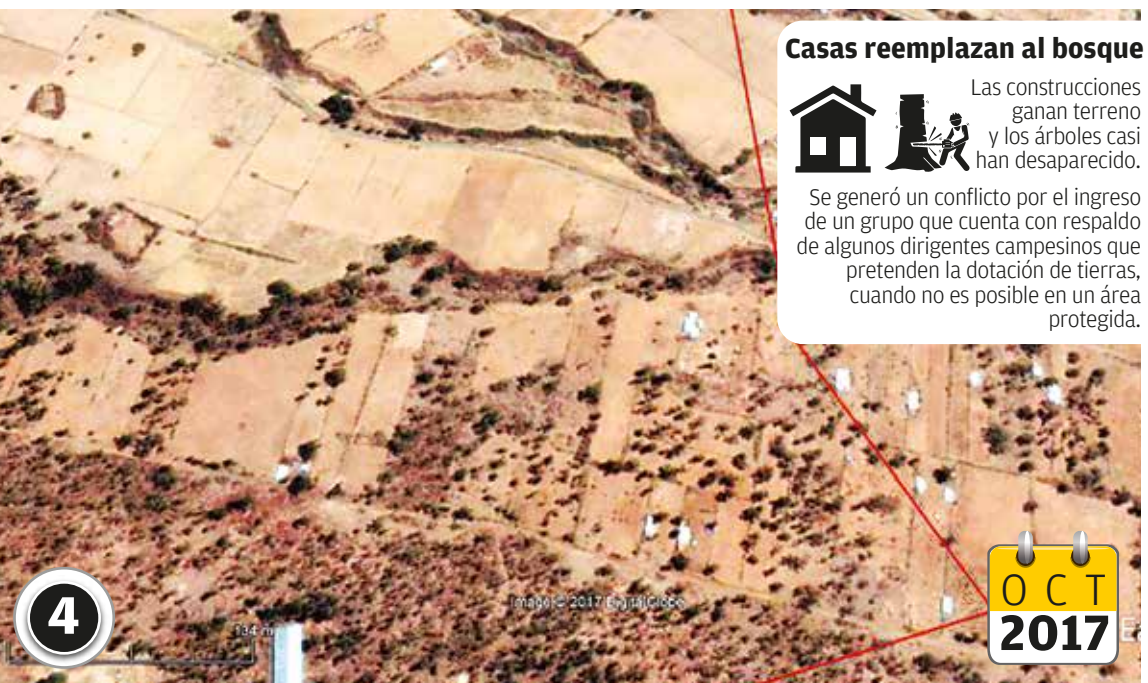

**Casas reemplazan al bosque**  
 Las construcciones ganan terreno y los árboles casi han desaparecido.  
 Se generó un conflicto por el ingreso de un grupo que cuenta con respaldo de algunos dirigentes campesinos que pretenden la dotación de tierras, cuando no es posible en un área protegida.